

ひだか社協だより「ひだまり」は、共同募金の配分を受けて発行しています。社会福祉協議会は、地域福祉をすすめる団体です。

ひだか社協だより
2026.7
HIDAMARI

ひだまり

No.134

— 特集 —

夏だ! 出会いだ! ボランティア!!

～彩の国ボランティア体験プログラムのご案内～

第45回福祉スポーツ大会(令和8年6月6日開催)でのひとコマ

令和8年度 事業計画 & 予算

令和8年度日高市社会福祉協議会事業計画

日高市社会福祉協議会は、法人の安定的な組織運営を図る事業、埼玉県共同募金会日高市支会の運営、高齢者等の要介護者・障がいのある人・ボランティア・子育て世帯等への支援事業の他、「誰もがつながる安心と支え合いの地域づくり」を基本理念とした第4次日高市地域福祉計画・地域福祉活動計画に基づき、地域住民や関係機関、行政とともに設定した「解決をめざす地域課題、テーマ」に対応した以下の事業に取り組みます。



1 移動困難者

- ①日高市地域支え合い事業「地域おたすけ隊」運営支援
 - ・地域おたすけ隊へ車両の貸出
 - ・地域おたすけ隊による付き添い外出支援のサービス利用者への補助
 - ・移送サービス運転協力者認定講習会の開催
- ②福祉自動車の貸出
 - ・社協会員へのスロープ付き自動車又は助手席リフトアップ自動車の貸出

2 孤立・孤独

- ①サロン活動運営支援
- ②地域食堂(子ども食堂)運営支援
 - ・安心安全に実施できるよう衛生講習会を開催
- ③見守り活動への助成、運営支援

3 経済的自立・食の貧困

- ①就労支援のための各種相談支援の実施
- ②生活福祉資金等の貸付
- ③フードバンクの運営、フードパントリー(食品等の配布会)の開催
- ④地域食堂(子ども食堂)運営支援(再掲)

4 健幸づくり・介護予防

- ①サロン活動運営支援(再掲)
- ②日高市高麗川地域包括支援センターの運営
- ③「日高市健幸のまちづくりパートナー」としての取組の推進

5 持続可能な地域活動・人材育成

- ①地域福祉推進組織に関する検討
- ②各種ボランティア講座の開催

6 権利擁護

- ①権利擁護に関する各種相談援助
- ②虐待対応及び防止に向けた各種取組
- ③福祉サービス利用援助事業(あんしんサポートねっと)の実施

7 災害・感染症への備え

- ①災害ボランティアセンター運営訓練の実施
- ②業務継続計画(BCP)の立案

8 終活

- ①成年後見制度・終活に関する相談の実施

令和8年度日高市社会福祉協議会資金収支予算

令和8年度は下表の予算に基づき、皆様からお預かりした大切な財源を地域福祉の推進に活用してまいります。

支出

その他(基金積立や予備費)
8,858,000円

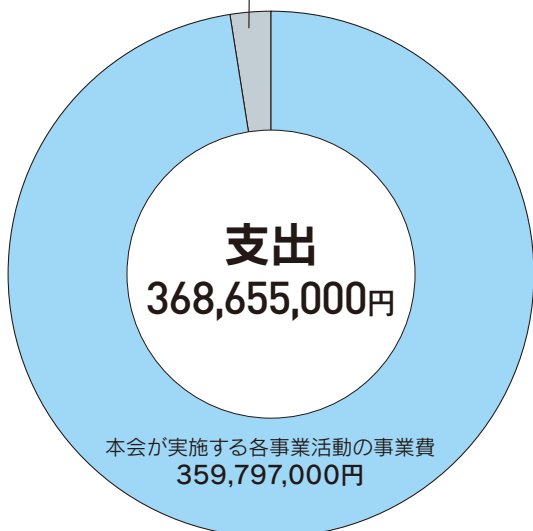

収入

積立資産取崩収入 2,954,000円

その他(総合福祉センター事業収入など)
12,466,000円

介護保険や障がい福祉サービスの提供を通じて得る収入
61,131,000円

前年度からの繰越金
17,074,000円

市民のみなさまからの社協会費や寄付金
5,140,000円

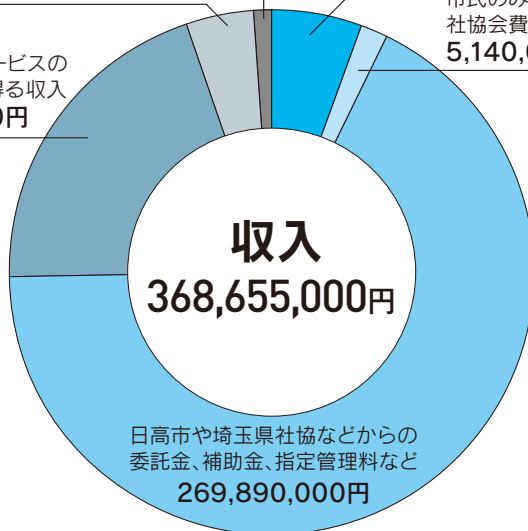

職員募集のお知らせ



令和9年度 社会福祉協議会正規職員募集

募集人員	一般事務・相談援助職 2名
条件	平成3年4月2日から平成18年4月1日までに生まれた人 ※その他要件あり
選考	一次試験7月26日(日) 二次試験8月22日(土)
採用日	令和9年4月1日予定(既卒者は年度内入職あり)
勤務地	日高市総合福祉センター「高麗の郷」
申込み	簡易書留で担当あて 7月17日(金)消印有効 詳細は本会ホームページをご覧ください。



日高市社協会員加入のお願い

日高市社協会員とは、社協の目的や事業をご理解いただき、年に一度、会費を納めることで財政的に福祉活動にご協力いただき、応援して下さる皆さまのことです。

今年度も地域福祉推進の事業を実施していけるよう、7月・8月を増強期間として、区や自治会のご協力により会員募集を行います。

なお、日高市社会福祉協議会(総合福祉センター「高麗の郷」内)でも随時、会員加入を受け付けておりますので、ご支援賜りますようお願い申し上げます。

会費は主に次のような事業に活用しています

- 福祉のまちづくり活動助成金
- 福祉教育プログラム支援
- 福祉用具・車両等の貸出
- 地域おたすけ隊運営

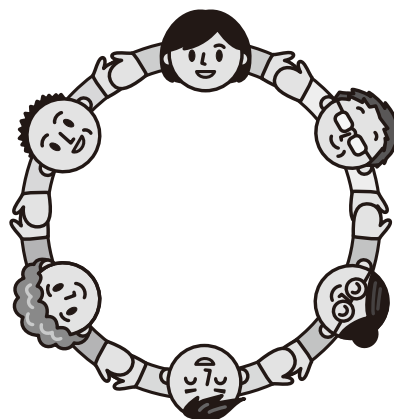

会費の種類			
一般会員	1口		500円
賛助会員	1口		2,000円
特別会員	1口		10,000円

皆さまからの心温まる善意 ありがとうございます

日高市社会福祉協議会では皆さまからのご寄付を随時受け付けております。お預かりしましたご寄付は、地域福祉推進活動やボランティアセンター活動等に活用させていただきます。

寄付受け入れ状況(R8.2.1~R8.5.31)

敬称略・順序不同

寄付者名	金額(円)
チームわくわく	10,000
株式会社高麗川カントリー倶楽部	162,440
新井 多恵子	10,000
日高市商工会女性部 部長 金平 恵子	6,574
日高啄木の会	2,000
武州ガス株式会社	30,000
ボランティアF	5,995
株式会社日高カントリー倶楽部 代表取締役社長 内藤 潔	300,000
日高市身体障害者福祉会	300,000
爽風盆栽会	10,000
匿名2件	5,922

物品寄付受け入れ状況

敬称略

寄付者名	物品名
高麗川赤十字奉仕団	タオル

食料品・日用品・ おむつ等のご寄付 ありがとうございました。

R8.2.1~R8.5.31受付分

お米、レトルト食品、カップ麺、介護用おむつ等たくさんのご寄付をいただきました。

寄付者一覧

※順序不同・敬称略

【団体】 橙堂・日高ロータリークラブ・
たかねサロン・チームわくわく・
明治安田生命・日高都市ガス
他11団体

【個人】 上野良子・岡野皆美
小玉光雄・中川みつ子・
富久綾・豊泉敏・
陳富子 他12名



※個別支援や、フードパントリー等で有効に活用させていただきます。

夏だ! 出会いだ! ボランティア!!

彩の国ボランティア 体験プログラム

2026 in HIDAKA

実施期間 令和8年8月31日まで



作って送ろう!
おうちでボランティア

※事前の申し込みは不要です。



「ボラコの活動記録新着情報」
下の「作って送ろう!おうちでボ
ランティアの作り方」をクリック

「ボラコの部屋」

窓口でも作り方用紙をお渡しできます。

施設や自然の中で
ボランティア

メニューから選んで、申込書に記入

メニューによっては参加できな
い場合がありますので、対象を
よくご確認ください。
※第3希望までご記入ください。

申込書はこちらから



窓口でもお渡しできます。

窓口で**7月8日(水) 9:00~**
申し込みスタート

窓口: 日高市榎木201番地 総合福祉センター「高麗の郷」
日高市社会福祉協議会 平日 9:00~17:00

参加費無料

A

雑巾

大きさ: 約15cm×25cmくらい

B

新聞紙ゴミ箱

A4程度の用紙で
作成ください。



- ・上記のA、Bから選んで作ってください。
- ・どちらかでも両方でもOKです。
- ・材料は各自でご準備ください。

申し込み時に**参加費(活動保険代)**
350円を納めてください。
おつりが出ないようにご準備ください。

申し込み〆切 **7月21日(火)**
先着順で参加メニューの決定

説明会に参加(各1時間程度)
①7月24日(金) 19:00~
②7月25日(土) 14:00~
※いずれかに必ず参加

さあ! ボランティア体験

作った物と申込書を窓口にご持参く
ださい。体験シート(アンケート)をご
記入いただきます。



体験シートはこちらからも。

体験シート(アンケート)を窓口
にご持参ください。

提出期限 9月11日(金)

※希望者には、参加証を発行します。体験シートをご提出ください。
※みなさんが作った物は、社会福祉協議会から施設等へお届けします。



子ども服、寄付しませんか?衣類バンク

※こちらの活動は、参加証明書を発行いたしておりません。

衣類バンク事業では皆様からご寄付いただいた子ども服を、
生活にお困りのご家庭などに無償でお届けする取り組みを行っています。

埼玉県社会福祉法人
社会貢献活動推進協議会HP
衣類バンク事業 ▶▶▶



こんな衣類を
集めています。

○サイズ 50cm~160cm(新生児~小学校高学年程度)

○種類 新品または未使用品同等のTシャツ、スボン、スカート、ロンパース、トレーナー、ワンピース、肌着、靴下など

※寄付できないもの: 帽子、バッグ、アクセサリなどの小物、手作りのもの、制服やイベント用の服など用途が限定されるもの

プログラムメニュー

・申し込み時に、**参加費350円**(ボランティア活動保険代)をご持参ください。おうちでボランティアは無料です。
 ・No.1～No.20 は施設の都合などで中止になる場合があります。

子育て・保育体験 活動内容:子どもたちと遊んだり、簡単なお手伝いなど

プログラムNo.	団体名	活動場所	対象	募集人数 1日あたり	受入可能日	受入時間	受入不可の日
1	高麗保育所	梅原5-2	高校生以上の学生	2名	8/1～15	9:00～17:00	土(午後)、日、祝日
2	高根保育所	下鹿山490-1	高校生以上の学生	2名	8/3～31	9:30～15:30	土、日、祝日、8/10～14
3	開栄保育園	旭ヶ丘720-4	高校生以上の学生	1名	8/3～31	9:00～16:00 午前、午後のみ可	土、日、祝日
4	日高どろんこ保育園	旭ヶ丘211-3	中学生以上	2名	8/3～31	9:00～16:00	土、日、祝日、8/10～14
5	フレンド認定こども園	台589-9	高校生以上	2名	8/3～25	9:00～16:00	土、日、祝日
6	たかばぎ幼稚園	高萩2200	保育を学ぶ大学・専門学生	2名	8/3～7、10、12、18～21	9:00～12:00	受入可能日以外
7	高麗学童保育室	梅原294-2	中学生以上	制限なし	8/3～25	9:00～17:00	土、日、祝日、 8/12～14
8	武蔵台学童保育室	武蔵台5-1-1	中学生以上	日程や活動によって制限あり	8/1～25	9:00～12:00、 14:30～17:30	日、祝日、8/13～15
9	高麗川すみれ学童保育室	南平沢1025	中学生以上の学生	2名	8/3～31	10:00～18:00 午前、午後のみ可	土、日、祝日、8/13～14
10	高麗川かえで学童保育室	南平沢335	中学生以上	制限なし	8/3～28 この中から3日間程度	10:00～17:00	土、日、祝日、お盆、おでかけ等行事がある日(未定)
11	高萩学童保育室	高萩800	中学生以上	4名	8/3～31	10:00～18:00	土、日、祝日、8/13～14 戸外保育の日(未定)
12	高萩北学童保育室	旭ヶ丘800	中学生(元学童児のみ)以上	制限なし	8/1～25の間の 平日(事前に要相談)	7:30～18:30の間の 数時間(要相談)	日、祝日、8/12～15
13	日高どろんこ学童保育室	旭ヶ丘211-3	中学生以上の学生	3名	8/3～26	9:00～17:00	土、日、祝日

高齢者・障がい者との交流 活動内容:レクリエーション、作業の補助

プログラムNo.	団体名	活動場所	対象	募集人数 1日あたり	受入可能日	受入時間	受入不可の日
14	日高の里	久保96-1	中学生以上	4名	8/1～31	13:00～15:00	水、日、祝日
15	ゆうらくの里	四本木1-2-4	中学生以上	制限なし	8/1～31	9:30～16:30	日
16	こまのさと作業所	榆木201	中学生以上	3名	8/3～31	9:30～16:00	土、日、祝日、8/12～14
17	障害児通所支援事業所 螢	高萩605-13	中学生以上の学生	2名	8/1～29	10:00～16:00	月、日、祝日
18	むさしの日高作業所	下大谷沢12-1	大学生以上	2名	8/3～31	9:00～16:00	土、日、祝日、8/12～15
19	スリール四季	旭ヶ丘211-1	大学生以上	制限なし	8/3～31	8:30～17:30	土、日、祝日、8/13～14
20	かわせみ 市内6か所のいずれか	第1かわせみ:栗坪120-1 第2かわせみ:原宿174-29 第3かわせみ:梅原48-6 第4かわせみ:栗坪234 第5かわせみ:四本木226-1 第6かわせみ:新堀931-1	中学生以上	3名	8/3～31	9:00～16:00 午前、午後のみ可	土、日、祝日、8/8～16

環境保全活動 天候によって時間短縮や中止になる場合があります。

プログラムNo.	団体名	活動場所	対象	募集人数 1日あたり	活動日	活動時間	活動内容
21	砂の入クラブ	砂の入公園 (武蔵台6丁目)	小学生(低学年は保護者同伴)、 中学生以上	制限なし	8/1(雨天の場合8/8)	7:00～9:00 (短時間の参加でも可)	公園の掃除、ゴミ拾い
22	小さな野草苑の会	巾着田	小学生(低学年は保護者同伴)、 中学生以上	10名	8/8	8:00～10:30	巾着田花壇整備
23	ソクラテスの会	巾着田	小学生高学年以上	制限なし	8/1	9:30～11:30	巾着田整備、ゴミ拾い
24	高根応援団	高根小中学校校庭	中学生	制限なし	8/1、8、22、29	8:30～12:00	学校校庭内外の草刈り 等の環境美化活動
25	ひだか憩いの森サポートクラブ	日高総合公園	中学生以上	15名	8/7、21、28	9:00～11:00	花畑作り、主に除草作業

こども食堂

プログラムNo.	団体名	活動場所	対象	募集人数 1日あたり	活動日	活動時間	活動内容
26	ぬくもりげんき食堂	たかねサロン	高校生以上の学生	3名	8/18	11:00～13:00	こどもとの食事、学習支援



つながり便り

生活支援コーディネーター(SC)がおすすめる
地域活動を紹介!

高麗地区

チームわくわく(武蔵台地区)

武蔵台でイベント型の活動団体
「チームわくわく」に話を聞きました!

子どもから大人まで、幅広い年代のかたたちが交流をすることで、今まで関わりのなかった住民同士のつながりの場にもなっています。

みんなが「好きなこと」「できること」を子どもも大人も、みんながわくわくして地域を盛り上げてつながりが広がっていく様子に、私もわくわくしています。一緒に活動してくれるかたを募集していますので、自分も周りも楽しめる場所に参加してみたいかたがでしょうか。

(高麗地域包括支援センター 小林SC)



高麗川地区

たかねサロン(高根地区)

地域でほっと一息つける、みなさんの“居場所”
たかねサロン取材しました!

毎日型のたかねサロンは、“仲間づくり”“出会いの場”“健康づくり”に取り組んで活動されています。

30分400円で、ちょっとした困りごとを支援する「たかね地域おたすけ隊」の事務所でもあり、くりくり元気体操やケアマップ作り、オレンジカフェ、地域食堂・子ども食堂など、様々な活動をしています。現在、「おこのコミュニティカフェ」を企画中です!

地域のかたにとって、なくてはならない場所になっています。

(高麗川地域包括支援センター 倉澤SC)



高萩地区

G・M・C(ゴールデンメンバーズクラブ)(旭ヶ丘地区)

自治会役員の負担軽減をきっかけに、
安心して生活ができる旭ヶ丘を目指し結成!

今年で2年目となる活動は、毎月配付する広報等の仕分け作業や自治会館の除草作業、子どもの宿題をする場の提供等々、みなさんで楽しく作業しています。昨年に引き続きビアガーデンも実施。生バンドの演奏でカラオケやビールを片手に地域のかたたちの交流がありました。楽しいのが一番!と様々な活動を通し、人と人のつながりを大事にしている活動が印象的でした。

(高萩地域包括支援センター 伊藤SC)



心配ごと相談

予約
不要

日常生活全般の悩みごとのお話を伺います。
お気軽にご相談ください。

日にち:毎月第1・2水曜日

※第2水曜日は精神保健福祉士によるこころの相談も受け付けます。

時間:10:00~12:00

場所:総合福祉センター「高麗の郷」

費用:無料 ※電話での相談も可



成年後見・終活相談

要予約

成年後見制度相談がリニューアル!
終活相談も可能です。

日にち:毎月第3水曜日

時間:13:00~/14:00~/15:00~

※ご相談は1日3組まで

場所:総合福祉センター「高麗の郷」

相談員:司法書士・行政書士・税理士・社会福祉士

費用:無料

申込:毎月1日から(土日・祝日を除く)



弁護士による無料法律相談

要予約

生活する中で抱えている諸問題について、
解決の糸口としていただくための法律相談です。

日にち:毎月第4木曜日

時間:13:00~14:20

ひとり20分4組まで

場所:総合福祉センター「高麗の郷」

相談員:埼玉弁護士会 担当弁護士

申込:毎月5日から(土日・祝日を除く)

※R8年4月より前月申込をしたかたはご利用できません。



出張相談

予約
不要

ご本人(世帯)が抱えているさまざまな問題を
専門の相談員が寄り添いながら状況に
合わせた解決策を一緒に考えます。

日にち:7/17(金)市役所、8/10(月)高萩北公民館

9/18(金)市役所、10/5(月)高麗川公民館

時間:10時~15時

費用:無料



日高市ファミリーサポートセンター 協力会員大募集



- ♪こどもが好き
- ♪こどもが大きくなり時間ができた
- ♪子育てのお手伝いをしたい等々



「地域みんなで子育てに参加してみませんか」

ファミサポの活動に関心はあるけど、登録はまだ...というかたは、
8/20(木)、9/17(木)、9/25(金)、10/13(火)協力会員講習会を予
定しております。

お時間のあるかた、ぜひ受講してみませんか!

お待ちしております。

受付:日高市社会福祉協議会 ☎042-985-9100
日高市ファミリーサポートセンター(総合福祉センター「高麗の郷」内)
午前9時~午後5時※土日祝日をのぞく



ハローワーク職員が出張します! お仕事準備相談

積極的に就職活動したい人から、まずは仕事に向けた準備をした
い人まで幅広く「お仕事」に関する相談をハローワークの職員と
相談できます。また、仕事探しに一步踏み出せないブランクがあ
る人、ひきこもりの相談も承ります。お気軽にご相談ください。

日にち:9/30(水)

時間:13:30~15:30 ※1人1時間で2枠

場所:総合福祉センター「高麗の郷」会議室B

申込:9/1(火)9:00から

要予約

手話奉仕員養成講習会 (入門課程)

日常会話を習得し、ボランティア活動に携わるな
ど、聴覚障がい者への支援者養成を目的に講習会
を行います。

日時:令和8年9月~令和9年3月までの
毎週火曜日19:00~21:00(全23回)
※年末年始を除く

場所:総合福祉センター「高麗の郷」

対象:市内在住・在勤で高校生以上の人

定員:20名(申し込み順)

費用:4,290円(テキスト代)

申込:8月7日(金)までに、

電話または申込フォーム

(<https://forms.gle/jjJSFsPPgTCXpkQU7>)
にて





「あんしんサポートねっと」 —福祉サービス利用援助事業のご案内—

手続き支援

金銭管理

書類預かり

社会福祉協議会が運営している「福祉サービス利用援助事業」(埼玉県のアピール: あんしんサポートねっと)では、一人で判断することに不安のある高齢者や知的障がい・精神障がいのある人などを対象に、地域で安心して生活が送れるよう、定期的に訪問し、福祉サービスの利用の援助や、暮らしに必要なお金の出し入れのお手伝いをします。利用料がかかりますが、相談は無料です。



お気軽に
ご参加
ください

地域おたすけ隊を 知りたい座談会

日時: 8/21(金) 10:00~
10/22(木) 10:00~

場所: 総合福祉センター「高麗の郷」
会議室A

申込: 不要 ※どちらも同じ内容です。

対象: 地域おたすけ隊の活動に関心のあるかた
ならどなたでも



イベント予告(募集予告)

10/17 第19回
あいあいまつり
開催します。

場所: 総合福祉センター「高麗の郷」

ステージ出演者、フリーマーケットの
出店者を大募集します!

ステージ出演者



フリーマーケット



応募要領は8/7(金)に本会ホームページに掲載します。

うさぎの介護者サロン

介護をしていて楽しかったこと、
辛かったこと、悲しみ、喜び、
いろんな想いを聞かせてください。



日高市傾聴ボランティア
「うさぎ」による介護者サロンを実施します。

日時: 7/15(水) 13:30~

場所: 総合福祉センター「高麗の郷」

対象: 介護をしている人、または過去に介護をした
ことのある人ならどなたでも

申込: 不要