

ひだか社協だより  
2023.7  
HIDAMARI

# ひだまり



No.125



— 特集 —

## 「成年後見制度相談」について

写真：日高市総合福祉センター内で展示している壁面ギャラリー観賞の様子



ひだか社協だより「ひだまり」は、共同募金の配分を受けて発行しています。社会福祉協議会は、地域福祉をすすめる団体です。



# 彩の国ボランティア 体験プログラム

2023 in HIDAKA



子どもから大人まで、誰もが気軽にボランティア活動に参加できるきっかけとするため、様々な体験メニューを用意しました。みなさんからの応募をお待ちしております!!



## STEP 1

○メニューによっては、対象が限られています。  
対象と日程をよく確認して、メニューを選択してください!

## STEP 2

○必要事項を申込書に記入。  
○応募人数に限りがありますので、第1～第3希望まで記入してください

## STEP 3

○応募は**7月13日(木)9:00**～締め切りは**7月26日(水)17:15**です。  
○申し込みは、参加費350円(保険代)と申し込み用紙を日高市社会福祉協議会窓口までご持参ください。おうちでボランティアの参加費は無料です。  
※お釣りの無いようにお願いします。

## 説明会

○説明会は、**①7/27(木)19:00**～と**②7/29(土)10:00**～と**③14:00**～の3回実施します。いずれかに必ずご参加ください!  
※やむを得ず参加できない場合は、ご相談ください。

主 催：埼玉県社会福祉協議会・日高市社会福祉協議会  
問い合わせ：日高市社会福祉協議会(日高市ボランティアセンター)  
〒350-1235 日高市楡木201番地 総合福祉センター「高麗の郷」内 TEL:042-985-9100  
※各自体調管理の上、体調が優れない場合は参加を見合わせてください。

## 子育て・保育体験 活動内容:子どもの遊び相手、行事の手伝い

No.	メニュー名	体験期間 8/1～8/31	募集人数	対象
A-1	高麗保育所 (梅原5-2)	平日8:30～17:15 会場:施設敷地内と散歩先 ※8/30(水)は夏のお楽しみ会	1日3人	高校生以上
A-2	高根保育所 (下鹿山490-1)	平日9:00～16:00 会場:施設敷地内	1日3人	高校生以上
A-3	高麗川保育所 (原宿69-2)	平日9:00～16:00 会場:施設敷地内	1日2人	高校生以上
A-4	あさひ保育園 (森戸新田99-4)	平日8:30～15:30 会場:施設敷地内 ※あさひ保育園・おひさまクラブ(学童)どちらかでの活動	1日4人	高校生以上の学生
A-5	日高どろんこ保育園 (旭ヶ丘211-3)	月～土曜日 9:00～16:00 会場:施設敷地内 ※日曜祝日は受入不可	1日3人	高校生以上の学生
A-6	開栄保育園 (旭ヶ丘780-4)	平日9:00～16:00 会場:施設敷地内 ※8/24は誕生日会、午前午後どちらかでも可	1日1人	高校生以上
A-7	日高ふじみだい認定こども園 (新堀150-3)	平日9:00～17:00 会場:施設敷地内 ※8/3.4.25は受入不可	1日3人	高校生以上の学生
A-8	高麗川学童保育室 (原宿69-2)	平日9:00～18:00 会場:施設敷地内 ※8/14～16は受入不可	1日2～3人	中学生以上
A-9	高麗川すみれ学童保育室 (南平沢1025)	平日10:00～18:00 会場:施設敷地内 ※8/14～16、28～31日は受入不可	1日1～2人	中学生以上
A-10	高萩学童保育室 (高萩800)	月～木曜日 10:00～18:00 会場:施設敷地内 ※8/14～16は受入不可	1日4人	中学生以上
A-11	高萩北学童保育室 (旭ヶ丘800)	月～土曜日 7:30～18:30 会場:施設敷地内 ※8/14～16は受入不可	1日2人	高校生以上
A-12	高萩北かがやき学童保育室 (旭ヶ丘369)	平日13:00～18:00 会場:施設敷地内 ※8/14～16は受入不可	1日2人	高校生以上
A-13	武蔵台学童保育室 (武蔵台5-1-1)	月～土曜日 8:00～18:00 会場:施設敷地内 ※8/14～16、28～31日は受入不可	1日2人	高校生以上
A-14	高根ラッキー学童保育室 (中鹿山523-4)	8/21、22、23 9:00～16:00 会場:施設敷地内	1日2人	大学生・専門学生
A-15	高麗学童保育室 (梅原294-2)	平日10:00～17:00 会場:施設敷地内 ※8/4.14.15.16.22.23は受入不可	1日4人	中学生以上
A-16	日高どろんこ学童保育室 (旭ヶ丘211-3)	8/1～25 9:00～16:00 会場:施設敷地内 ※日曜祝日は受け入れ不可	1日2人	高校生以上の学生



## 高齢者施設での体験 活動内容:施設利用者との交流、イベントの手伝い等

No.	メニュー名	体験期間・日時	募集人数	対象
C-1	ゆうらくの里 (四本木1-2-4)	9:30~16:30 会場:施設敷地内 ※日曜日は受入不可	1日2人	中学生以上
C-2	デイサービス 清流苑 (横手401-5)	10:30~15:00 会場:施設敷地内 ※日曜日受入不可	1日2人	中学生・高校生
C-3	老人ホーム 第2清流苑 (武蔵台1-26-8)	10:30~15:00 会場:施設敷地内 ※日曜日は受入不可	1日1人	中学生・高校生

## 障がい者施設での体験 活動内容:障がいのある方との交流、イベントの手伝い等

No.	メニュー名	体験期間・日時	募集人数	対象
C-4	こまのさと作業所 (楡木201)	平日 9:30~15:30 会場:施設敷地内 ※8/14,15は受入不可	1日1人	中学生以上
C-5	かわせみ (栗坪120-1)	平日 9:15~16:30 ※8/9~17は受入不可 会場:かわせみ、第2、第3、第4、第5、第6かわせみのうち、いずれかでの活動	1日5人	中学生以上
C-6	障害児通所支援事業所 螢 (高萩605-13)	火~土曜日 10:00~16:00 会場:施設敷地内 ※祝日は受入不可	1日2人	中学生以上

## 環境保全活動 活動内容:花壇の手入れ、川の清掃や環境美化活動

No.	メニュー名	体験期間・日時	募集人数	対象
B-1	ひだか憩いの森サポートクラブ	①8/4,18,25→花畑作業 ②8/20→里山作業 9:00~12:00 活動場所:日高総合公園(高萩1500)	1日15人	①中学生以上 ②大学生以上
B-2	高根応援団	8/5,12,26 8:30~12:00 活動場所:高根小学校(中鹿山523-3)	1日5人	小学5年生以上
B-3	小さな野草苑の会	8/5,19 8:00~10:00 活動場所:巾着田、水車小屋広場	1日10人	4年生以上の小学生と中学生
B-4	日高・みどりの会	8/19 9:30~12:00 活動場所:巾着田~高岡橋間の高麗川河原	1日10人	中学生以上

## 地域食堂・サロン 活動内容:コミュニティ食堂でのお手伝い

No.	メニュー名	体験期間・日時	募集人数	対象
D-1	やまなみ食堂	8/25 9:00~16:00のうち参加できる時間 活動場所:武蔵台公民館(武蔵台5-1-2)	5人	中学生以上の学生
D-2	たかねサロン	8/8 9:00~14:00 活動場所:たかねサロン(下鹿山527)	6人	中学生・高校生

## オンライン交流 活動内容:オンラインでの高齢者施設との交流

No.	メニュー名	体験期間・日時	募集人数	対象
E-1	日高の里 オンライン交流	高齢者疑似体験8/3、事前準備8/8、本番8/9 活動場所:総合福祉センター「高麗の郷」	5~6人	中学生以上

## おうちでボランティア 活動内容:自宅で作った作品を施設に贈るボランティア

**A スポンジボール**

材料・食器洗い用のスポンジ  
・ゴム



**B 雑巾**

大きさ 約15cm×25cm



**C 新聞紙ゴミ箱**

材料・新聞紙・広告など

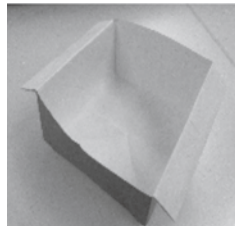

**D 玉入れの紅白玉**

玉の中身  
・布、ストッキングなど  
大きさ  
・5cm×10cm程度



※材料は各自でご準備ください

# 成年後見制度相談について

## 成年後見制度とは

認知症、知的障がい、精神障がいなどの理由で判断能力が不十分な人が、財産管理や日常生活での契約を行うときに、不利益を被ったり悪質商法の被害者となることを防ぎ、権利や財産を守り支援する制度です。

「成年後見制度を利用したいけど、どんな制度なのか、わからない。」「入院している親族の定期預金を解約しようとしたら後見人じゃないと手続き出来ないと言われて困ってしまった。」「親族が少なく、疎遠なので将来、認知症になった時、心配なので今から何を準備したら良いか、わからない。」などのご相談が増えていきます。最近では成年後見制度についての講演会なども開かれています。最近では、資料を見ても、「なんだか難しいな。」と思った経験はありませんか。日高市社会福祉協議会で行っている成年後見制度相談は、制度の概要説明も行いますが、相談に来られた方の「今、心配な事」や「将来の心配ごと」を一緒に考える相談を行っています。最近では、自分がしっかりしているうちにこれからのことを決めておきたいと言う方も多く、成年後見制度の利用だけでなく、その先の「終活」についてのご相談も増えてきています。

成年後見制度には、すでに判断能力が不十分な

方のために裁判所が後見人を決める「法定後見制度」と、現在、判断能力のある方が自分で後見人を決める「任意後見制度」等があります。どちらも「財産管理（預貯金等や不動産）」と「身上保護（身上監護）」（普段の生活の契約や手続き）を本人に代わって専門家や親族、友人が行う制度ですが、それぞれに違いがあります。日高市社会福祉協議会の成年後見制度相談は、制度の違いや、「財産管理」の方法についてのご相談は司法書士、行政書士、税理士の専門家が担当し、将来必要となるかもしれない福祉や介護サービス制度などの「身上保護（身上監護）」の相談をケアマネジャーや障がい者相談支援専門員資格を持った社会福祉士が担当しますのでお気軽に「みんなで考える成年後見制度相談」をご利用ください。

（相談の内容は一切外部には出ませんのでご安心ください。）

相談支援課長 横山 重雄

## 【成年後見制度相談員の紹介】

- 白幡 英悟（司法書士）
- 田中 諭（行政書士）
- 福本 貴（税理士）
- 永沼 花梨（行政書士）
- \* 佐野千賀子（社会福祉士・障がい者相談支援専門員）
- \* 横山 重雄（社会福祉士・主任介護支援専門員）

\* 印：日高市社会福祉協議会職員

## 「成年後見制度相談」開催しています!

**日時**：毎月第3水曜日 午後1時～4時  
 ※祝日の場合は第4水曜日  
 ※相談時間は1組1時間、1日3組

**会場**：総合福祉センター「高麗の郷」

**対象者**：日高市在住のかた  
 ※ご家族や支援者からの相談も可

**申込**：毎月1日から予約受付開始  
 ※土日、祝日を除く  
 日高市社会福祉協議会 ☎042-985-9100

令和5年度予定

7/19、8/16、9/20、10/18、11/15、12/20

令和6年 1/17、2/21、3/27

要予約



### 相談員からのメッセージ



ご自身で  
抱え込まず一緒に  
考えましょう

白幡 英悟 氏(司法書士)

「身内の問題だし…」と、全てご自身で抱え込まなくていいんですよ。  
 「こんな質問や相談をしてもいいのかしら…」と、迷わなくてもいいんですよ。  
 社協と土業の相談員3名体制でお話をじっくり聞かせていただきますので、どのようにすれば良いかを一緒に考えましょう。そのため私たちがいます。「心配が安心に変わった」「気持ちが少し軽くなった」住み慣れた日高市で1人でも多くの方が心穏やかに暮らすことができるお手伝いのできたらと思っております。守秘義務があり、ご相談内容が外部に漏れることもありません。



遠慮は不要!  
まずは相談に  
お越しく下さい

田中 諭 氏(行政書士)

「成年後見制度相談」と聞いても『相談で話すことが整理できない』『いま急いで相談する必要はない』『成年後見制度で解決する問題だろうか』等と考えて、遠慮される方がいらっしゃるのではないのでしょうか?遠慮は不要です!  
 ・相談したいことの整理は不要です。  
 ・早めの相談が選択肢を広げます。  
 ・成年後見制度だけで解決しない場合の相談も出来ます。  
 是非、遠慮なさらずに「成年後見制度相談」にお越しください。



## 日高市社協会員加入のお願い

日高市社協会員とは、社協の目的や事業を理解いただき、年に一度、会費を納めることで財政的に福祉活動に協力いただき、応援してくださる皆様のことです。

今年度も地域福祉推進の事業を実施していけるよう、7月・8月を増強期間として、区や自治会の協力により会員募集を行います。

なお、日高市社会福祉協議会(総合福祉センター内)では随時、会員加入を受け付けています。

### 会費は主に次のような事業に活用しています

- 福祉のまちづくり助成金
- 福祉教育プログラム支援
- 福祉用具・車両等の貸出
- 地域おたすけ隊運営

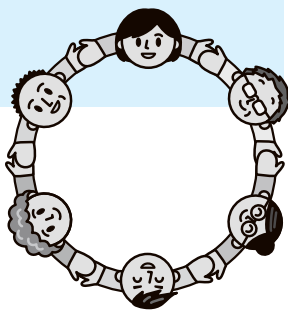

### 会費の種類

一般会員	1口	500円
賛助会員	1口	2,000円
特別会員	1口	10,000円

## 日高市社会福祉協議会理事・監事・評議員名簿

(敬称略、選出団体順) 令和5年6月14日現在

### 【理事】

任期: 令和6年度決算評議員会まで

- 会長理事** 大沢 弥(学識経験者)
- 副会長理事** 福岡 剛(区長会)
- 北田 文子(赤十字奉仕団)
- 前嶋謙一郎(民生委員・児童委員協議会)
- 常務理事** 荻野 毅(行政)
- 理事** 横手 幸江(民生委員・児童委員協議会)
- 浅見 和弘(社会福祉施設)
- 奥平 晃(ボランティア活動団体)
- 久保 芳雄(障がい者団体)
- 鈴木 健夫(市議会)
- 山川 治美(教育委員会)

### 【監事】

- 杉山 博行(民生委員・児童委員協議会)
- 菊間 敦子(学識経験者)

### 【評議員】

任期: 令和6年度決算評議員会まで

- 岡部 一宏(区長会) 小久保貴行(区長会)
- 野村 浩之(区長会) 清水 慶育(商工会)
- 古本 洋(法人会) 鈴木 敦(農業協同組合)
- 島村 満夫(子ども会育成会) 長尾 覚博(民生委員・児童委員協議会)
- 岡野 博(民生委員・児童委員協議会) 小久保和夫(民生委員・児童委員協議会)
- 堀口 喜由(行政) 須田 修司(行政)
- 町田 秀雄(ロータリークラブ) 橋本 利弘(ライオンズクラブ)
- 進藤 武仁(地域福祉推進組織) 小川 一利(地域福祉推進組織)
- 佐藤すみ子(障がい者団体) 岡村 維摩(医師会)
- 大里 治泰(学校代表) 小泉 光枝(保護司会)
- 高麗 孝道(人権擁護委員協議会) 中村 陽子(子育て支援サークル)
- 平野 紀子(スポーツ推進委員協議会) 高橋都紀子(NPO法人)
- 寒川左智子(学識経験者)

## 皆さまからの心温まる善意 ありがとうございます

日高市社会福祉協議会では皆さまからのご寄付を随時受け付けています。

お預かりしました浄財は、地域福祉推進活動やボランティアセンター活動等に活用させていただきます。

### 寄付受け入れ状況(R5.2.1~R5.5.31)

敬称略・順序不同	(円)
関東西濃運輸 労働組合 川越支部	100,000
(株)日高カントリー倶楽部 代表取締役社長 大河原茂夫	300,000
(株)高麗川カントリー倶楽部	118,500
日高市身体障害者福祉会	300,000
武州ガス(株) 取締役社長 原 敏成	30,000
東急喜楽会(老人会)有志一同	25,577
丘の上公園と里山を守る会	281,511
爽風盆栽会	10,000
匿名5件	42,917

### 物品寄付受け入れ状況

敬称略	物品名
高麗川赤十字奉仕団	タオル、アクリルタワシ

## 日高市総合福祉センター 壁面ギャラリーで 展示をしました!



日高市絵画連盟会員の皆様により令和5年4月1日から5月31日にかけて、総合福祉センター研修室付近の壁面を利用し、絵画を展示しました。作品展示については、適宜募集しています。詳しくは、日高市社協ホームページをご覧ください。



## 朗読ボランティア養成講座について 令和5年度 朗読ボランティア養成講座を実施します。

**目的:** 朗読技術を学び、視覚障がい者への情報支援を行うボランティアを養成することを目的とする。  
**主催:** 日高市社会福祉協議会 **講師:** 庄野 輝子 氏  
**協力:** 日高もくせいの会 **参加費:** 無料  
**日程:** 令和5年9月1日(金)、6日(水)、13日(水)、20日(水)、27日(水)、10月11日(水)、18日(水)、25日(水)、11月1日(水) 全9回  
**時間:** 14:00~16:00  
**対象者:** 市内在勤在任で、朗読ボランティア活動に関心のある方  
**定員:** 15名(定員に達した時点で申し込みを締め切らせていただきます)  
**修了参加証:** 発行有(7日間以上出席した方)

申し込み・問い合わせ: 社会福祉法人日高市社会福祉協議会  
 地域福祉課 ☎042-985-9100

## ボランティア 入門講座

**日時:** 令和5年8月2日(水)  
 10:00~12:00  
**対象:** 市内在住または在勤の高校生以上の人(高校生は在住者のみ)  
**定員:** 20名(定員になり次第締め切り)  
**費用:** 無料  
**会場:** 総合福祉センター「高麗の郷」  
**申込:** 7月12日(水)午前9時から  
 7月28日(金)まで電話にて  
 受付します。(先着順)  
 ☎042-985-9100

## 日高市ボランティア 市民活動支援センターより

ボランティアや市民活動に関する情報発信、助成金案内等を行っています。  
 お気軽にお越しください。



**オープン日:** 毎週火、木曜日  
**時間:** 10:00~13:00  
**場所:** 総合福祉センター「高麗の郷」健康相談室  
**運営:** ボランティアサポーターズクラブ(市民ボランティア)

## 車いすの貸し出し

高齢、疾病、障がい等の理由により緊急で一時的に必要な方への貸し出しを行っています。

### 【こんなときに】

- ・介護保険申請中で承認までの間借りたい。
- ・突然の事故で緊急的に借りたい。

### 【費用や条件は?】

- ・1台300円・社協会員又は世帯のかた(社協会員には500円/年度が必要)
- ・最大貸出期間は6か月

### 【その他の福祉機器】

歩行器、松葉杖、ポータブルトイレ



各機器の在庫のお問い合わせは下記へ

受付時間: 平日8:30~17:15

お問合せ: 日高市社会福祉協議会 ☎042-985-9100

## 手話奉仕員養成講習会 (基礎課程)

日常会話を習得し、ボランティア活動に携わるなど、聴覚障がい者への支援者養成を目的に講習会を行います。

**日時:** 令和5年9月5日(火)~令和6年1月30日(火)  
 19:00~21:00 ※年末年始を除く毎火曜日 全20回  
**対象:** 入門課程を修了した市内在住又は在勤の高校生以上の人。(高校生は在住者のみ)  
 修了証の交付条件は20回の講座のうち、16講座以上の出席。(特別講座2回は必ず出席)  
 ※入門課程を修了している人及び基礎課程を修了している人が対象となります。  
**定員:** 20名(定員になり次第締め切ります)  
**費用:** 3,300円(テキスト代)  
**会場:** 日高市総合福祉センター「高麗の郷」  
**申込:** 7月3日(月)午前9時から、電話又はインターネット  
 申込専用フォーム  
 (<https://forms.gle/65cr5h4CRhNDcaQr7>)のいずれかの方法で受付します。  
 (先着順)



【問合せ】日高市社会福祉協議会 ☎042-985-9100

## 福祉サービス利用援助事業 「あんしんサポートねっと」

判断能力が不十分な高齢者や知的障がい、精神障がいのある人などが、あんしんして生活が送れるように自宅を訪問し福祉サービスの利用援助や暮らしに必要なお金の出し入れのお手伝いをします。相談は無料ですが、利用には料金がかかります。



☎042-985-9100

# 彩の国ボランティア体験プログラム2023inHIDAKA申込書

●申込日：令和 5年 月 日

ふりがな		性別	生年月日	年齢
氏名		男・女	昭・平 年 月 日	才
住所	(〒 - )	電話		
		FAX		
メール		携帯電話		
参加区分	小学生・中学生・高校生・学生・勤労者・主婦・主夫・その他 ( )			
学校名	( 年)	保護者の同意 (署名・捺印) ※18才未満		
		印		

個人情報は、彩の国ボランティア体験プログラム 2023 in HIDAKA の事業以外で使用しません。

## ●プログラムメニューNo.A1～E1へ参加希望はこちら

※定員があり先着順です。第3希望までご記入下さい。

希望順	No.	メニュー名	参加希望日 (日にちを入れてください)
第1			
第2			
第3			

上記のうち3つ全てのメニューへ参加を希望しますか？ (はい・いいえ) ※どちらかに必ず○をつける！

以下のいずれかの説明会への参加が必須です。  
場所は、総合福祉センター「高麗の郷」です。

1回目	令和5年7月27日(木) 19:00～	
2回目	令和5年7月29日(土) 10:00～	
3回目	令和5年7月29日(土) 14:00～	

参加できる説明会に  
○をつける！  
← (1つのみ)

## ●おうちでボランティアへの参加希望はこちら (いくつでも可能)

申し込みメニューの追加や変更も可能です。

材料は、各自で準備していただきます

A スポンジ ボール <input type="checkbox"/>	B 雑巾 <input type="checkbox"/>	C 新聞紙 ゴミ箱 <input type="checkbox"/>	D 玉入れの 紅白玉 <input type="checkbox"/>
---	----------------------------------	--	---

【申し込み】 社会福祉法人日高市社会福祉協議会 (日高市ボランティアセンター)  
電話：042-985-9100  
住所：日高市大字楡木201 (総合福祉センター「高麗の郷」内)  
平日 午前9時～午後5時15分